

Septembre 2020

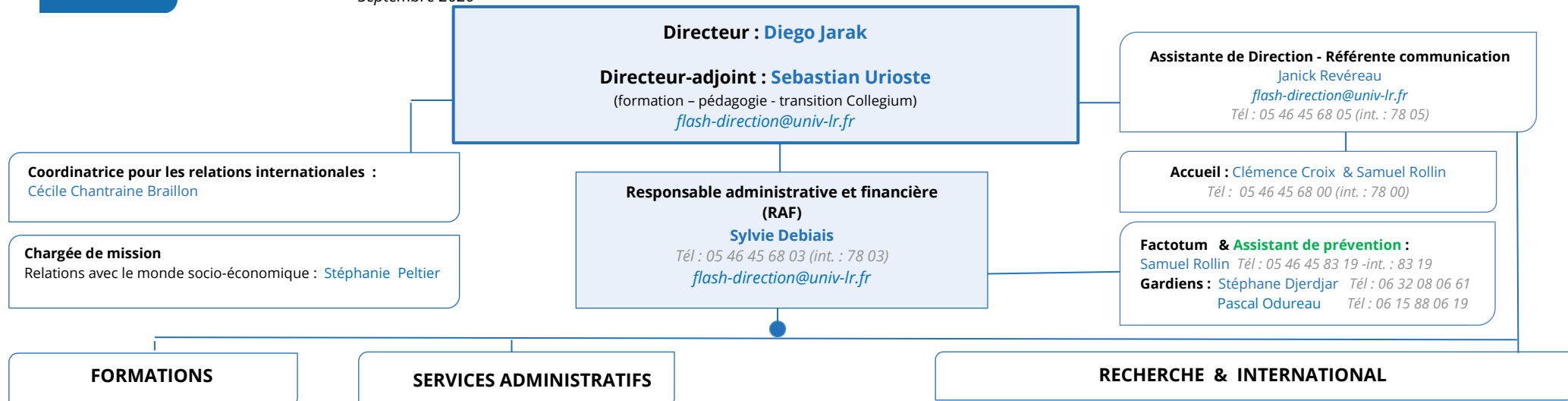

Directeur : Diego Jarak

Directeur-adjoint : Sebastian Urioste

(formation – pédagogie - transition Collegium)

flash-direction@univ-lr.fr

Assistante de Direction - Référénte communication

Janick Revéreau

flash-direction@univ-lr.fr

Tél : 05 46 45 68 05 (int. : 78 05)

Accueil : Clémence Croix & Samuel Rollin

Tél : 05 46 45 68 00 (int. : 78 00)

Factotum & Assistant de prévention :

Samuel Rollin Tél : 05 46 45 83 19 -int. : 83 19

Gardiens : Stéphane Djerdjjar Tél : 06 32 08 06 61

Pascal Odureau Tél : 06 15 88 06 19

Responsable administrative et financière

(RAF)

Sylvie Debais

Tél : 05 46 45 68 03 (int. : 78 03)

flash-direction@univ-lr.fr

Coordinatrice pour les relations internationales :

Cécile Chantraine Brailion

Chargée de mission

Relations avec le monde socio-économique : **Stéphanie Peltier**

FORMATIONS

SERVICES ADMINISTRATIFS

RECHERCHE & INTERNATIONAL

Départements

Langues Étrangères Appliquées

Directrice : **Martine Breillac**

direction.lea@univ-lr.fr

Lettres

Directrice : **Annabel Audureau**

Tél : 05 46 45 68 09 (int. : 78 09)

Annabel.aurdureau@univ-lr.fr

Sciences Humaines et Sociales

Directeur : **Pierre Prétou**

direction.shs@univ-lr.fr

Scolarité générale

Responsable : **Geneviève Goliard-Breuleux**

Tél : 05 46 45 68 52 (int. : 78 52)

Scolarité Licences et licences professionnelles

Responsable : **Sylvie Cousin-Pain**

Tél : 05 46 45 68 02 (int. : 78 02)

Scolarité Masters et DU

Etudiants d'échange entrants

Responsable : **Elodie Delahay**

Tél : 05 46 45 68 47 (int. : 78 47)

Service des charges d'enseignement

Responsable : **Stéphanie Chiron**

Tél : 05 46 45 68 41 (int. : 78 41)

Secrétariat transversal aux 3 composantes

Gestion des EC libres disciplinaires

Mineurs métier – ARP

Localisation du secrétariat à la FLASH

Secrétaires : **Isabelle Bugeon** Tél : 05 46 45 68 31 (int. : 78 31)

Jennifer Esquer Tél : 05 46 50 76 89 (int. : 76 89)

Service Financier

Responsable : **Nathalie Douady**

Tél : 05 46 45 68 64 (int. : 78 64)

Sylvie Lhoumeau

Gestion financière des formations et

des intervenants extérieurs

Tél : 05 46 45 65 28 (int. : 65 28)

Laboratoire de recherche

Centre de Recherche en Histoire Internationale et Atlantique (CRHIA)

Directeur : **Laurent Vidal**

Assistante : **Isabelle Marchesseau** Tél : 05 46 45 85 59 (int. : 85 59)

Autre unité mixte de recherche (UMR) :

Littoral, ENvironnement et Sociétés (LIENSs)

(cf organigramme de la Faculté des Sciences et Technologies)

Centre de Traitement de l'Information Géoréférencée (CTIG)

Responsable : **Luc Vacher**

Tél : 05 46 45 68 14 (int. : 78 14)

Cartographe : **Pascal Brunello**

Tél : 05 46 45 83 80 (int. : 83 80)

Institut Universitaire de l'Asie Pacifique

Directeur : **David Waterman**

Assistante : **Isabelle Duhamel**

Tél : 05 16 49 67 89 (int. : 67 89)

luap.direction@univ-lr.fr

Institut Roi Sejong

Directeur : **David Waterman**

Assistante : **Hyunok LEE**

Hyunok.cc@gmail.com

irs@univ-lr.fr

Tél : 05 16 49 65 45

Institut Confucius

Directeur : **Shuang Liang**

Co-directrice : **Martine Raibaud**

Assistante - Régisseuse recettes – relations publiques :

Janick Revéreau

institut.confucius@univ-lr.fr

Tél : 05 46 45 68 73 (int. : 78 73)

Centre Universitaire de Français Langue Étrangère (CUFLE)

Directeur : **Alfred Knapp**

Secrétaire : **Victor Mouclier**

Tél : 05 46 45 68 23 (int. : 78 23)

Structure rattachée au CIEL et localisée à la FLASH